

Rapport quotidien de suivi de l'usage de l'eau potable

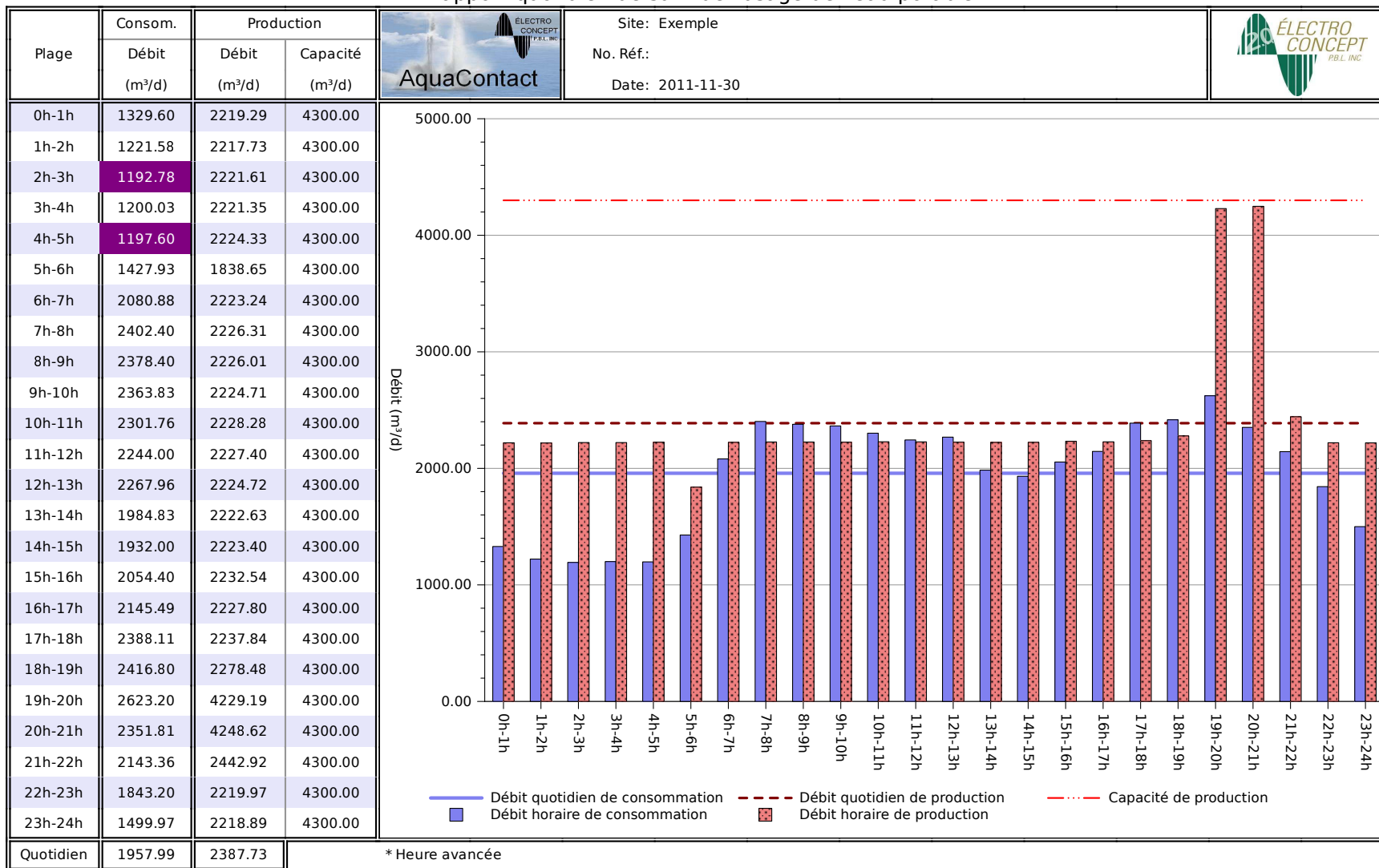

Rapport mensuel de suivi de l'usage de l'eau potable



Site: Exemple

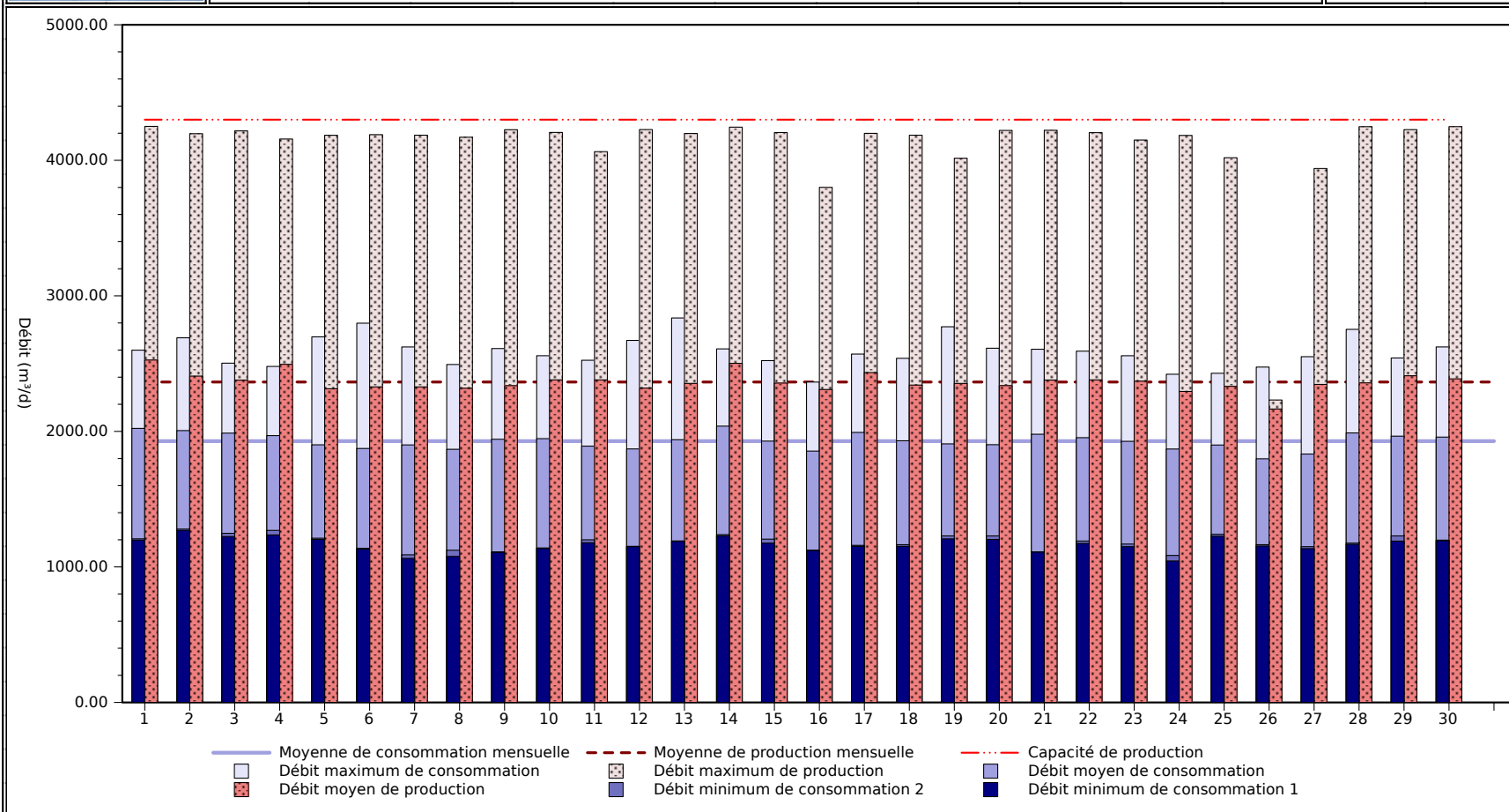

No. Réf.:

Date: 2011-11



* Heure avancée

Rapport mensuel de suivi de l'usage de l'eau potable

	Site: Exemple No. Réf.: Date: 2011-11	
---	---	---



Jour	Consommation						Production		
	Débit moyen (m³/d)	Débit horaire maximum (m³/d)	Débit horaire minimum				Débit moyen (m³/d)	Débit horaire maximum (m³/d)	Capacité ⁽¹⁾ (m³/d)
			Échantillon 1		Échantillon 2				
			Heure	(m³/d)	Heure	(m³/d)			
1	2022.15	2599.28	1h*- 2h*	1197.63	3h*- 4h*	1207.20	2526.40	4250.56	4300.00
2	2006.10	2690.49	2h*- 3h*	1269.60	3h*- 4h*	1279.17	2407.99	4196.41	4300.00
3	1986.99	2503.37	1h*- 2h*	1223.99	2h*- 3h*	1247.97	2377.80	4217.27	4300.00
4	1969.00	2479.20	3h*- 4h*	1236.00	4h*- 5h*	1269.56	2495.03	4157.00	4300.00
5	1901.10	2697.47	3h*- 4h*	1202.43	2h*- 3h*	1211.96	2314.94	4184.98	4300.00
6	1874.11	2798.31	3h- 4h	1130.39	2h- 3h	1137.56	2328.44	4189.27	4300.00
7	1900.30	2623.11	2h- 3h	1063.20	3h- 4h	1089.60	2328.18	4185.51	4300.00
8	1868.04	2493.51	3h- 4h	1077.62	1h- 2h	1123.20	2318.42	4170.28	4300.00
9	1941.98	2611.29	2h- 3h	1106.44	3h- 4h	1111.20	2337.56	4225.95	4300.00
10	1946.53	2558.33	2h- 3h	1135.23	3h- 4h	1139.99	2379.90	4205.87	4300.00
11	1891.24	2524.80	3h- 4h	1178.43	2h- 3h	1199.99	2379.71	4063.99	4300.00
12	1870.63	2671.26	3h- 4h	1149.58	2h- 3h	1152.00	2319.12	4227.01	4300.00
13	1938.68	2836.80	3h- 4h	1187.94	4h- 5h	1191.68	2354.19	4197.87	4300.00
14	2038.68	2608.80	3h- 4h	1228.79	1h- 2h	1238.41	2502.14	4244.89	4300.00
15	1928.30	2522.18	3h- 4h	1176.02	2h- 3h	1204.77	2356.43	4205.09	4300.00
16	1854.79	2364.00	3h- 4h	1120.80	4h- 5h	1123.20	2309.09	3800.74	4300.00
17	1992.50	2570.45	3h- 4h	1151.90	1h- 2h	1159.20	2434.17	4199.02	4300.00
18	1930.89	2539.20	2h- 3h	1152.08	3h- 4h	1164.00	2341.82	4185.42	4300.00
19	1908.10	2772.00	4h- 5h	1207.25	3h- 4h	1228.76	2353.97	4015.54	4300.00
20	1902.00	2613.60	3h- 4h	1202.40	4h- 5h	1228.78	2337.98	4220.70	4300.00
21	1979.00	2606.18	2h- 3h	1108.78	3h- 4h	1111.22	2378.68	4221.37	4300.00
22	1953.77	2592.00	1h- 2h	1173.63	4h- 5h	1191.02	2380.02	4204.18	4300.00
23	1926.80	2558.26	2h- 3h	1149.60	3h- 4h	1168.76	2370.55	4149.64	4300.00
24	1869.99	2421.59	3h- 4h	1044.00	2h- 3h	1084.82	2294.74	4183.64	4300.00
25	1899.40	2428.73	1h- 2h	1226.40	3h- 4h	1240.72	2332.53	4019.44	4300.00
26	1798.19	2474.47	3h- 4h	1154.40	2h- 3h	1164.06	2164.87	2231.74	4300.00
27	1832.90	2551.20	4h- 5h	1135.22	2h- 3h	1149.60	2346.70	3939.42	4300.00
28	1988.49	2752.81	2h- 3h	1166.46	3h- 4h	1176.00	2357.77	4248.27	4300.00
29	1964.97	2541.60	1h- 2h	1190.40	3h- 4h	1228.76	2410.46	4226.55	4300.00
30	1957.99	2623.20	2h- 3h	1192.78	4h- 5h	1197.60	2387.73	4248.62	4300.00

	Consommation				Production				
	Débit moyen (m³/d)	Débit maximum (m³/d)	Volume (m³)	Totalisateur de volume ⁽¹⁾ (m³)	Totalisateur de volume ⁽¹⁾ (m³)	Volume des réserves ⁽¹⁾ (m³)	Débit moyen (m³/d)	Débit horaire maximum (m³/d)	Volume (m³)
Mensuel	1928.05	2836.80	57921.80	519571.60	519571.60	6189	2364.20	4250.56	71025.00

* Heure avancée

⁽¹⁾ Valeur à la fin de la période

Rapport annuel de suivi de l'usage de l'eau potable

	Site: Exemple No. Réf.: Date: 2011	
	* Heure avancée	
		(1) Valeur à la fin de la période

Mois	Consommation									
	Débit moyen (m ³ /d)	Débit horaire maximum (m ³ /d)	Volume (m ³)	Totalisateur de volume ⁽¹⁾ (m ³)	Débit horaire minimum					
					Échantillon 1			Échantillon 2		
					Jour	Heure	(m ³ /d)	Jour	Heure	(m ³ /d)
Précédent				76307.9						
Janvier	1868.04	2493.51	67733.30	144041.20	5	2h*-3h*	1111.20	17	1h*-2h*	1135.23
Février	1992.50	2570.45	63581.00	207622.20	27	5h*-6h*	1152.00	12	3h*-4h*	1191.68
Mars	2038.68	2608.80	67602.20	275224.40	2	3h*-4h*	1202.40	7	3h*-4h*	1238.78
Avril	2409.90	4324.77	66334.00	341558.40	20	2h*-3h*	1207.25	25	1h*-2h*	1221.60
Mai	2184.96	111777.60	57916.90	399475.30	30	2h*-3h*	36.86	27	4h*-5h*	67.07
Juin	2119.34	3805.35	62174.50	461649.80	11	5h*-6h*	221.53	11	18h*-19h*	549.62
Juillet	2180.73	3837.60	57921.80	519571.60	31	3h*-4h*	1027.18	31	4h*-5h*	1046.39
Août	2139.79	3396.02	59774.10	579345.70	13	2h*-3h*	1089.60	24	1h*-2h*	1094.43
Septembre	1978.06	3252.08	68136.80	647482.50	22	2h*-3h*	1111.16	18	3h*-4h*	1111.17
Novembre	1960.08	2988.06	65723.60	713206.10	6	2h*-3h*	1089.62	29	3h*-4h*	1091.99
Octobre	1928.05	2836.80	64345.30	777551.40	24	3h-4h	1044.00	7	2h-3h	1063.20
Décembre	1928.19	3564.00	68247.10	845798.50	28	4h-5h	1055.98	10	4h-5h	1063.30

Mois	Production				
	Débit moyen (m ³ /d)	Débit horaire maximum (m ³ /d)	Volume (m ³)	Totalisateur de volume ⁽¹⁾ (m ³)	Volume des réserves ⁽¹⁾ (m ³)
Précédent				76307.90	6123
Janvier	2309.09	3800.74	78236.90	144041.20	6243
Février	2337.98	4220.70	75865.90	207622.20	6198
Mars	2357.77	4248.27	80898.30	275224.40	61208
Avril	2801.71	4284.19	80194.90	341558.40	6247
Mai	2523.78	6965.22	71039.60	399475.30	6212
Juin	2528.84	4459.85	76828.70	461649.80	6175
Juillet	2609.63	4424.59	71025.00	519571.60	6198
Août	2586.91	4342.31	72452.90	579345.70	6221
Septembre	2426.25	4234.61	79134.60	658480.30	6189
Novembre	2422.07	4247.25	77435.30	735915.60	6125
Octobre	2364.20	4250.56	73456.10	809371.70	6189
Décembre	2337.18	4295.00	76981.40	886353.10	6175